

PRODUKTINFORMATION BREMSE NKW

COREXX



THE WORLD OF AUTOMOTIVE EXCELLENCE



NKW



Abbildungen beispielhaft

Bremsenteile für höchste Sicherheit

- Zertifizierte Fertigungspartner nach IATF16949 und DIN ISO 9001
- Kontinuierliche Überprüfung der Produktionsprozesse und Material
- Lange Lebensdauer, geringer Verschleiß und exzellente Bremseigenschaften
- Geringstmöglichen Fertigungstoleranzen und höchste Parallelität
- Hergestellt nach OE-Spezifikationen*
 - Scheibenbremsbeläge
 - Bremstrommeln
 - Bremscheiben

*Original-Ersatzteile nach Definition der Kfz-GVO (EG) 461/2010 i.V.m. der ergänzenden Leitlinie Rn.19.

DIE ERSTE WAHL BEI PKW- UND NKW-TEILEN

COREXX: Exklusive Handelsmarke der ad-AUTOTEILE-CARGO GmbH & Co. KG

No: 88014279



WWW.COREXX.EU

SCHEIBENBREMSBELÄGE

- Abnahme nach Sicherheitsstandard ECE R90
- Zertifizierte Fertigungspartner nach IATF16949 und DIN ISO 9001
- Design und Materialspezifikationen i. d. R. nach OE, WVA und ECE Standard
- Green Coating (abrasive Spezialbeschichtung) für optimales Bremsverhalten ab der ersten Bremsung



CARAT-NR.	NFZ-SBB, passend u.a. für	WVA-NR.	Breite x Stärke (mm)	Brems-system	VGL.-NR. u.a.	Einbau-ort
7 55 51 97/8	DAF LF Euro 6, LF 45, MAN L2000, M2000	29088, 29117	86 x 26	PAN 17	DAF 1436901, MAN 81.50820-5023	VA/HA
7 55 34 83/4	DAF XF95, CF85, Iveco Stralis I/II, EuroCargo I/II, MAN TGX, TGS, TGA, TGM, Lion's Coach, Mercedes-Benz Actros 1/2, Axor 1/2, Atego, Scania S 315/319	29059, 29061, 29087, 29108, 29163, 29179, 29201	109,5 x 30	SB/SN 7	DAF 1439324, Iveco 2992476, MAN 81.50820-6056, Mercedes-Benz A 002 420 49 20, Scania 1390428	VA/HA
7 55 35 02/1	Iveco EuroCargo I/II/III	29122	85 x 22	Brembo 2 x 60	Iveco 1906402	VA/HA
7 55 34 82/6	Iveco EuroCargo I/II/III	29067	78 x 22	Meritor 2 x 68	Iveco 1906297	VA/HA
7 55 34 99/0	Iveco EuroCargo II/III	29256	95 x 27	Brembo 2 x 68	Iveco 2996518	VA/HA
7 55 35 00/5	MAN TGA, Lion's Classic, Renault Magnum I, Premium I	29131	118 x 30	D ELSA 2	MAN 81.50820-5072, Renault 500185646	VA/HA
7 55 34 84/2	MAN TGL, Mercedes-Benz Actros 3/4, Antosm Axor 2/3, Atego 1/2/3/4	29115, 29148	84 x 27	SB/SN 5	MAN 81.50820-6063, Mercedes-Benz 003 420 11 20	VA/HA
7 55 34 95/8	MAN TGX, TGS, Lion's Coach	29279	108 x 31	MAXX 22	MAN 81.50820-6065	VA/HA
7 55 53 43/8	Mercedes Benz Actros 4, Arocs, Antos, Axor 1/2/3	29244	111,3 x 35	SL 7	Mercedes-Benz A 006 420 53 20	VA/HA
7 55 53 40/4	Mercedes Benz Actros 4, Arocs, Antos, Axor 1/2/3, Atego 3	29246	111,3 x 35	SM 7	Mercedes-Benz A 006 420 52 20	VA/HA
7 55 34 85/9	Iveco EuroCargo I/II, MAN TGX, TGS, TGA, TGM, Mercedes-Benz Atego 1/2/3/4	29095	92,5 x 30	SB/SN 6	Iveco 2992336, MAN 81.50820-6058, Mercedes-Benz A 002 420 79 20	VA/HA
7 55 34 92/5	Renault Midlum II, Volvo FE II, FE I, FL III	29173	97 x 29	ELSA 225-1	Renault 5001864365, Volvo 20568712	VA/HA
7 55 34 93/3	Renault Magnum II/III, Premium II, Volvo FH III, FH II, FM II, FE II, FE I	29174	107 x 29	ELSA 225-3	Renault 7421399929, Volvo 20568711	VA/HA
7 55 34 97/4	BPW SKHBF 9010-15 ECO Plus 2	29165	93 x 30	SB3745T	BPW 09.801.08.15.0	Trailer
7 55 34 89/1	BPW SHSF 9010 ECO Plus	29307	109,5 x 30	SB4345	BPW 09.801.08.17.1	Trailer
7 55 34 90/9	BPW SHSF, SHSFA, SHSM, SHZ, SHZF, SHZM, SHZMA, SHSF 9010 ECO Plus 2	29308, 29271, 29171	108 x 30	SB4309T	BPW 09.801.08.16.0	Trailer
7 55 53 41/2	BPW	29228	141,1 x 30	TSB 4309	BPW 09.801.07.96.0	Trailer
7 55 53 42/0	BPW	29227	210 x 30	TSB 3709	BPW 09.801.07.94.0	Trailer
7 55 34 91/7	SAF SKRLB 9022 W/WI Integral, SKRS 9022/11022 W, SKRZ 9022/11022 W	29162	110 x 31	PAN 22-1	SAF 03 057 0084 00	Trailer
7 55 34 94/1	SAF SKRB 9022 K, SKRS 9022/11222 K, SKRZ 9022/11222 K, Jost/Mercedes-Benz TE 5/2 C7-9, TE 5/3 C7-9, TE 5/8 C7-9, TL 5/1 C7-9	29158	108 x 30	SK7	SAF 03 057 0085 00, Mercedes-Benz A 004 420 70 20	Trailer
7 55 34 88/3	SAF SKRB 9019 W/WI Integral, SKRLB 9019 W7W Integral, SKRS 9019/11019 W, SKRZ 9019/11019 W	29159	93 x 30	PAN 19-1	SAF 03 057 0080 00	Trailer

BREMSSCHEIBEN

- Grauguss nach internationalem Standard für optimale mechanische und thermische Eigenschaften
- Zertifizierte Fertigungspartner nach IATF16949 und DIN ISO 9001
- Kontinuierliche Überprüfung der Produktionsprozesse und Material nach IATF Standards



CARAT-NR.	Bremsscheibe, passend u.a. für	VGL.-NR. u.a.	Ø x Stärke (mm)	Höhe (mm)	Loch-anzahl	Einbau-ort
7 29 48 56/5	DAF XF Euro 6, XF 105, XF95, CF Euro 6, CF 85, CF 75, LF Euro 6	DAF 1387439	432 x 45	45		VA/HA
7 29 27 45/2	Iveco Stralis I/II, EuroCargo II, Irisbus Crossway	Iveco 2992477	436 x 45	138,5	12	VA/HA
7 29 27 46/0	MAN TGX, TGS, TGA, TGM, Lion's City, Neoplan Centroliner	MAN 81.50803-0040	432 x 45	130	12	VA
7 29 27 47/8	MAN TGX, TGS, TGA, TGM, F2000, M2000, Lion's City	MAN 81.50803-0041	432 x 45	135	10	HA
7 29 27 48/6	MAN TGL, L2000	MAN 81.50803-0042	335 x 34	93	10	VA
7 29 48 52/4	MAN TGL	MAN 81.50803-0063	335 x 34	118	10	HA
7 29 27 63/5	Mercedes-Benz Atego 1/2/3/4, Tourino O 510	Mercedes-Benz A 975 421 05 12	377 x 45	134	14	VA
7 29 27 60/1	Mercedes-Benz Atego 1/2/3/4, Tourino O 510	Mercedes-Benz A 975 423 06 12	377 x 45	138,5	8	HA
7 29 27 59/3	Mercedes-Benz Atego 1/2/3/4	Mercedes-Benz A 970 423 06 12	335 x 34	111	8	HA
7 29 27 58/5	Mercedes-Benz Actros 3/4, Antos, Axor 2/3, Atego 1/2/3/4	Mercedes-Benz A 970 421 06 12	335 x 34	102,5	10	VA
7 29 27 57/7	Mercedes-Benz Actros 1/2/3/4, Arocs, Antos, Axor 1/2/3, Atego 1/2, Econic 1/2, Citaro I/II, Integro II	Mercedes-Benz A 942 421 11 12	430 x 45	132,5	10	VA/HA
7 29 27 62/7	Mercedes-Benz Actros 1/2/3/4, Arocs, Antos, Axor 1/2/3, Atego 1/2/3, Econic 1, Citaro I/II, Integro II	Mercedes-Benz A 943 421 05 12	430 x 45	143,5	10	VA/HA
7 29 27 43/7	Mercedes-Benz Actros 1/2/3/4, Arocs, Antos, Axor 1/2/3, Atego 1/2, Econic 1/2	Mercedes-Benz A 942 423 01 12	430 x 45	132,5	10	VA/HA
7 29 27 44/5	Mercedes-Benz Actros 4	Mercedes-Benz A 960 421 03 12	430 x 45	131	10	VA/HA
7 29 27 53/6	Scania R, G, P, T, 164, 144, 124, 114, 94	Scania 1852817	430 x 45	131	10	VA/HA
7 29 48 58/1	Volvo FH16 II, FM9, Renault T-Truck, Magnum II, Premium II	Volvo 85103804, Renault 5001867798	410 x 45	45		HA
7 29 48 57/3	Volvo FH II, FE	Volvo 85103803	434 x 45	45		VA/HA
7 29 27 50/2	BPW SHBF 9010-15 ECO Plus, SHSF 9010 ECO Plus, SHSF 9010 ECO Plus 2	BPW 03.088.35.12.7	430	159,5	10	Trailer
7 29 27 49/4	BPW SKHBF 9010-15 ECO Plus 2	BPW 03.088.34.10.7	377	159,5	10	Trailer
7 29 48 53/2	BPW SKHSM, SKHSMALL, SKHSM ECO-MAXX/ECO Plus	BPW 03.088.34.21.7	374	159,5	10	Trailer
7 29 48 59/9	Gigant DOKH2 09010 3745/4345	Gigant 709267086	430	155	10	Trailer
7 29 27 61/9	Jost DCA, TE4/TZ4 (Mercedes-Benz)	Mercedes-Benz A 675 421 00 12	377	132	10	Trailer
7 29 48 54/0	SAF Holland BI9-22K01, BI9-22W, SKRB 9022 Integral	SAF 04 079 0013 03	430	48	10	Trailer
7 29 48 55/7	SAF Holland B9-22K01	SAF 04 079 0017 01	430	131,5	10	Trailer
7 29 27 51/0	SAF Holland SKRB 9022 H/K	SAF 04 079 0005 51	430	130	12	Trailer
7 29 27 52/8	SAF Holland SKRB 9019 K/W	SAF 04 079 0007 53	375	139,5	12	Trailer
7 29 27 54/4	Schmitz Cargobull	Schmitz 017870	430	168,5	10	Trailer
7 29 27 55/1	Schmitz Cargobull	Schmitz 1088133	375	168,5	10	Trailer

BREMSTROMMELN

- Grauguss nach internationalem Standard für optimale mechanische und thermische Eigenschaften
- Zertifizierte Fertigungspartner nach IATF16949 und DIN ISO 9001
- Kontinuierliche Überprüfung der Produktionsprozesse und Material nach IATF Standards



CARAT-NR.	Bremstrommel, passend u.a. für	VGL.-NR. u.a.	Innen-Ø x Höhe (mm)	Loch-anzahl	Einbau-ort
7 29 27 31/2	MAN TGX, TGS, TGA, F2000, M2000, F90, M90	MAN 81.50110-0144	410 x 300	10	HA
7 29 27 34/6	Mercedes-Benz Actros 1/2/3, Axor 1/2/3, Atego 1/2	Mercedes-Benz A 658 421 00 01	410 x 237	10	VA
7 29 27 42/9	Mercedes-Benz Actros 1/2/3, Axor 2, Atego 1	Mercedes-Benz A 658 421 01 01	410 x 260	10	VA
7 29 27 28/8	Mercedes-Benz Actros 1/2/3, Axor 1/2/3, Atego 1	Mercedes-Benz A 305 423 04 01	410 x 306	10	HA
7 29 27 40/3	Mercedes-Benz Actros 1/2/3, Axor 1/2/3, Atego 1	Mercedes-Benz A 305 423 07 01	410 x 283	10	HA
7 29 27 35/3	BPW HB, HI, HS, HZD, EH, ER	BPW 03.106.67.12.0	420 x 246	10	Trailer
7 29 27 39/5	BPW HB, HI, HS, HZ, HZM, HZD, ECO-MAXX	BPW 03.109.67.19.0	420 x 226	10	Trailer
7 29 27 32/0	SAF SK RLS, SK RS	SAF 01 064 0260 02	420 x 227	10	Trailer
7 29 27 41/1	SAF SK RLSM, RSM	SAF 01 064 0236 01	420 x 227	10	Trailer
7 29 27 33/8	SAF SK RZ	SAF 01 064 0273 00	300 x 280	10	Trailer
7 29 27 36/1	SAF SK RZ, SK RLS, KRS, SK RS	SAF 01 064 0270 00	420 x 255	10	Trailer

PRODUKTÜBERSICHT NKW

BREMSE

- Bremsbeläge
- Brems Scheiben
- Bremstrommeln

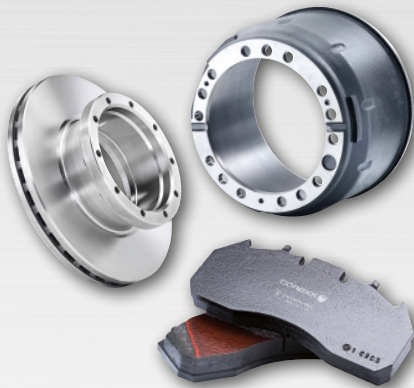

ELEKTRIK

- Arbeitsscheinwerfer
- Elektrowendel
- Fahrzeuglampen



FILTER

- Kraftstofffilter
- Luft- und Innenraumfilter
- Öl- und Lenkhydraulikfilter



DRUCKLUFT

- Druckluftbehälter
- Druckluftwendel
- Membranzylinder



FAHRWERK

- Luftfederbalg
- Stoßdämpfer



LADUNGSSICHERUNG

- Mechanische Ladungssicherung
- Textile Ladungssicherung



COREXX

Exklusive Handelsmarke

ad-AUTOTEILE-CARGO GmbH & Co. KG

Am Victoria-Turm 2, 68163 Mannheim, Germany

Tel.: 0621-86080-0, info@corexx.eu

EXKLUSIV BEI IHREM **CARAT-HÄNDLER**

WWW.COREXX.EU